

The background of the image is a photograph of the Torre del Oro in Seville, Spain, taken at dusk. The tower is a large, cylindrical stone structure with a crenellated top and a smaller tower on top. It is illuminated from below, casting a warm glow. To the left, another illuminated building is visible, and a palm tree stands in the foreground. The sky is a clear, deep blue.

TORRES CITY
EN
RESIDENCIAL ORIENTE

SITUACIÓN

La promoción de Trasteros está situada en un local de 327 metros dentro del Residencial Oriente.

Situado en el Barrio de Santa Justa en una zona totalmente desarrollada tanto comercial como asistencialmente con unos accesos cómodos y a escasos minutos a pie de la Estación de Santa Justa.

Los trasteros tendrán sus accesos de entrada y salida por la Avenida Kansas City 26 y Calle Sinaí, 4.

Los accesos estarán controlados con Video Vigilancia 24 horas y Sensores de movimiento garantizando su seguridad y la de sus enseres almacenados.

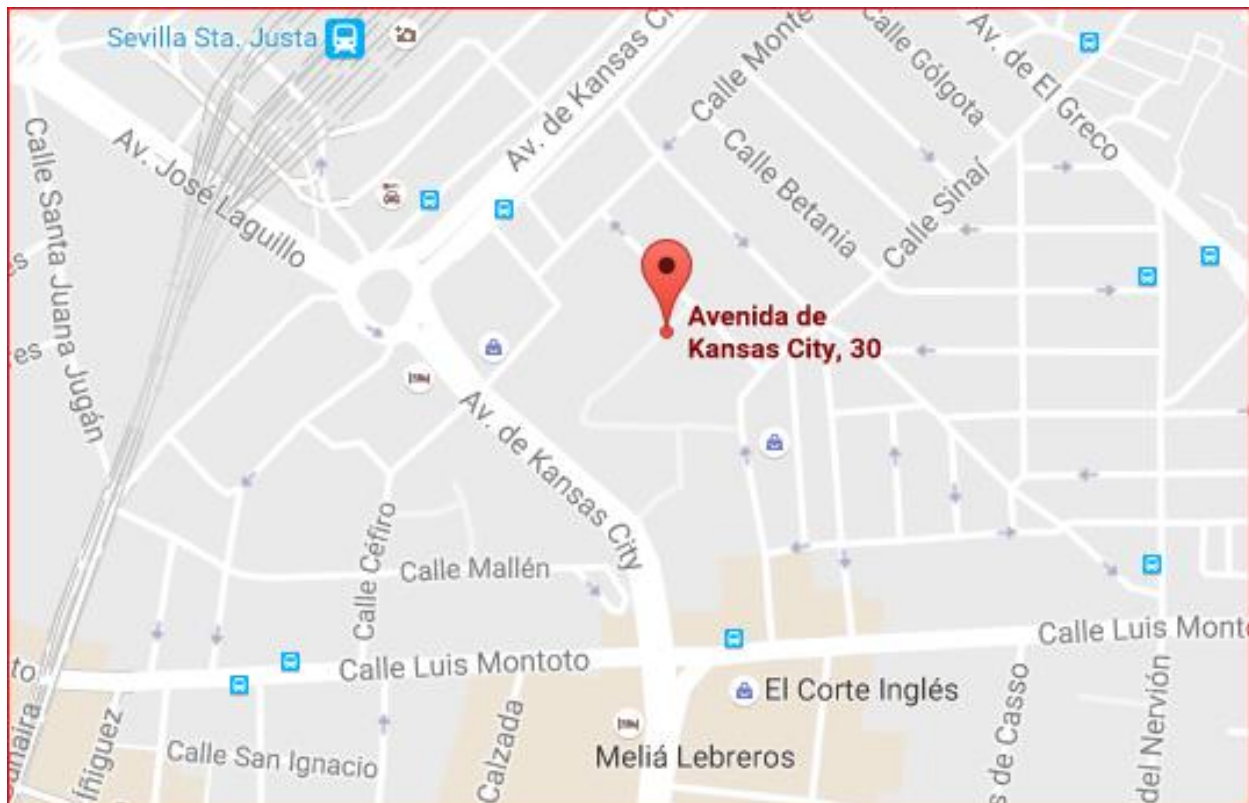

DOSSIER COMPLETO

GALERIA



PLAN DE PAGOS ADAPTADO A SUS NECESIDADES



DOSSIER COMPLETO

PLANO DE DISTRIBUCIÓN

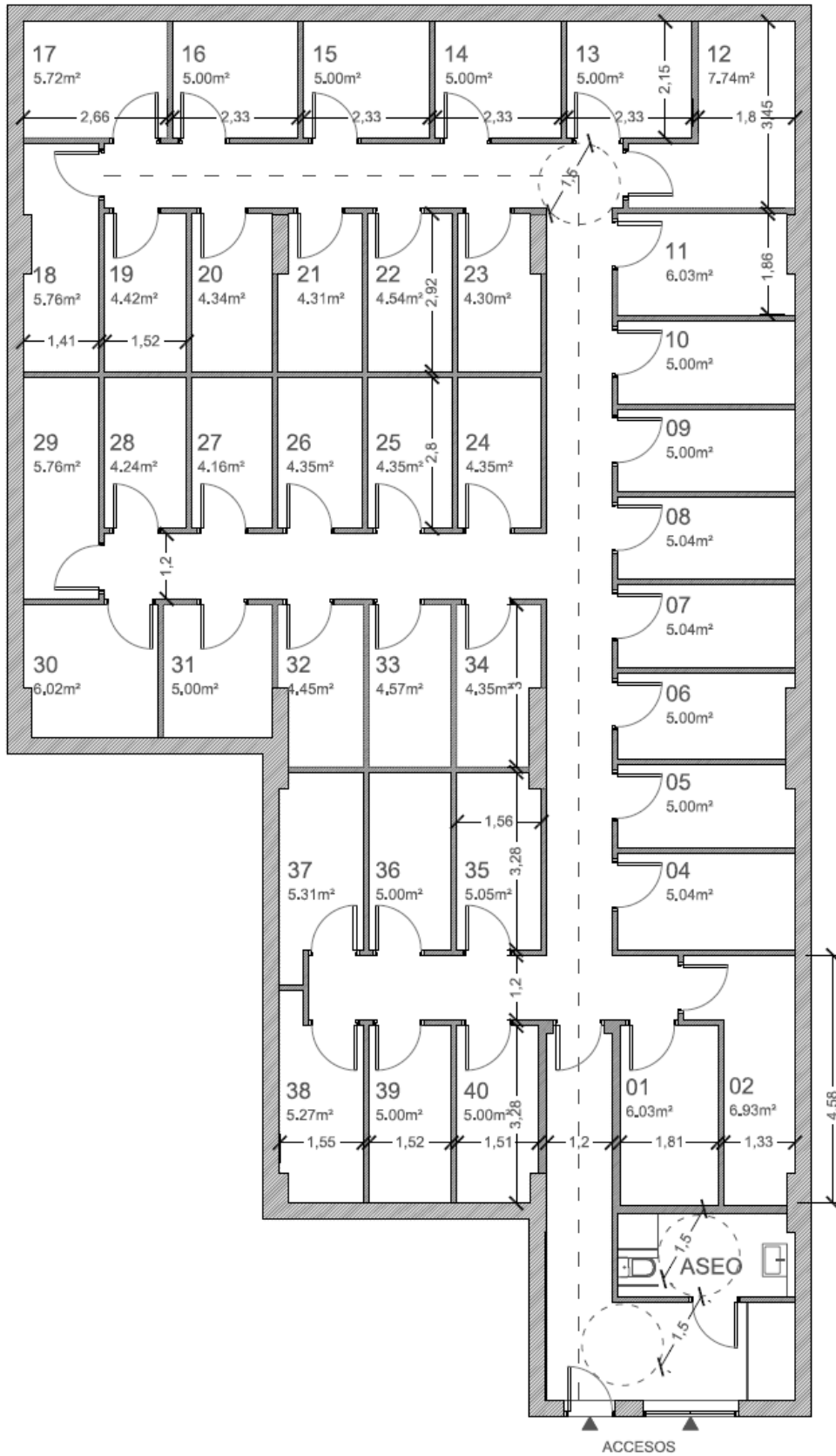

**Los planos pueden sufrir pequeñas modificaciones debido a la Licencia final.*



PRECIOS

Todas las promociones que desarrolla GRUPANXON cuentan con la financiación pre-concedida de una entidad financiera predeterminada.

Todas las cantidades entregadas serán avaladas o aseguradas por la entidad bancaria o aseguradora y todas las cantidades serán ingresadas en un único número de cuenta de la entidad financiera, pudiendo disponer de estas cantidades únicamente para los gastos relacionados con la promoción.

TIPO	DIMENSIONES	PRECIO
Trastero	De 4 a 5 m ²	7.900 €
Trastero	De 5 a 6 m ²	8.300 €
Trastero	Superiores a 6 m ²	8.700 €

Plan de pagos adaptado a cada comprador.

Se estudiarán todas las ofertas y propuestas buscando la mejor solución para el comprador.



DOSSIER COMPLETO

- 1.- El propietario reserva su unidad cumplimentando el documento de reserva, lo que garantizará el número de trastero elegido.
- 2.- Al inicio de la obra se firmará el Contrato Privado de Compraventa abonando el 30% del valor de la unidad.
- 3- Cuotas mensuales hasta finalización de las obras.
- 3.- En la entrega de llaves se abonará el restante, escriturando ante Notario.

La empresa estudiara cada caso en particular y facilitara el pago en cómodas cuotas para los interesados.



**Gracias por
su atención**

Teléfono: 913486280 Móvil: 619220489
Email: info@grupanson.com
www.grupanson.com