

Sección A

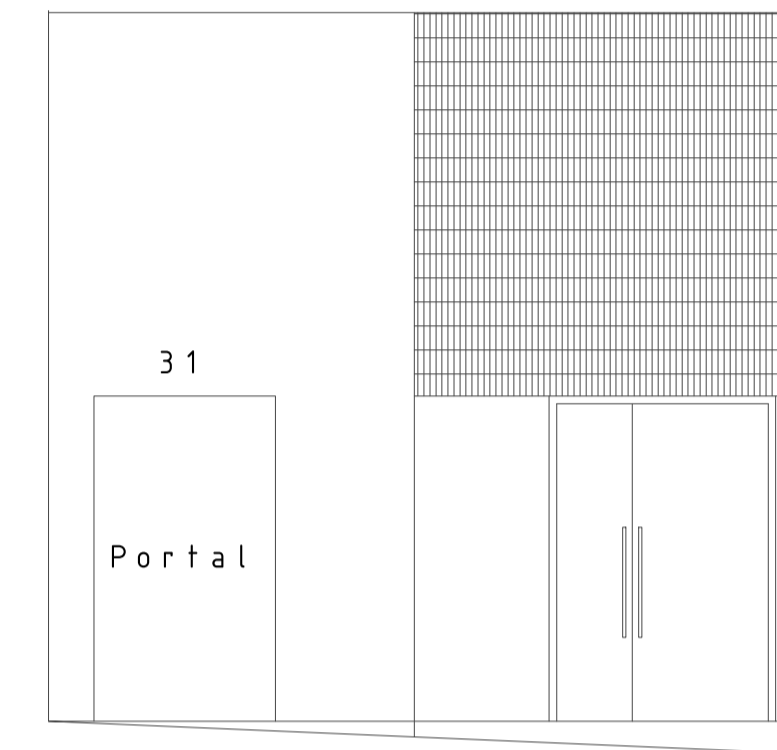

Alzado

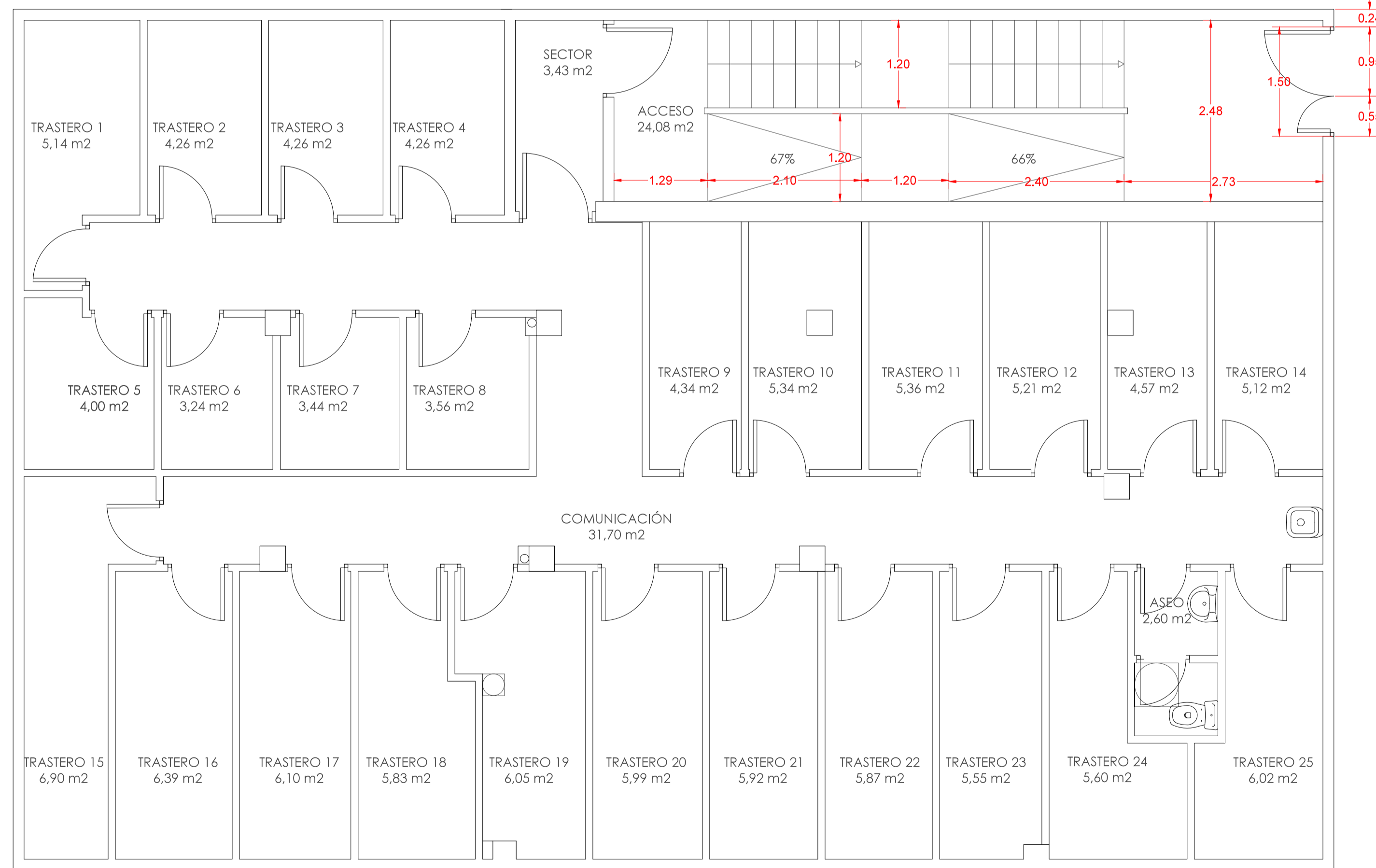

PLANTA COTA CALLE
SUPERFICIE CONSTRUIDA_ 208,82 M2

bfsb arquitectos	ARQUITECTO JOSE LUIS BUENO SAHAGUN CALLE ESTOCOLMO 13 1.-A 28022 ALORCON - MADRID TEL-FAX: 91-426-84-91 +34-619-24-16-86	PROYECTO BÁSICO Y EJECUCIÓN DE TRASTEROS	FECHA ENERO 2017
	SITUACIÓN CALLE DULCINEA 31 LOCAL MADRID	ESCALA 1/50 A1	
	PROPIEDAD PREVENCIÓN E INTERVENCIÓN SOCIOEDUCATIVA, S. L.	N-PLANO A3	
	PLANO ESTADO REFORMADO PLANTA/ALZADO Y SECCIÓN. SUPERFICIES	REEMPLAZA AL PLANO	
ARQUITECTO	PROPIEDAD		